



# ARABA/ÁLAVA

## Territorio de Cooperación Europea



Europar Batasuna  
Unión Europea

araba  álava  
foru aldundia diputación foral

# ÍNDICE

- 03** Araba/Álava, territorio de cooperación
- 04** Ubicación geográfica
- 05** Araba/Álava en datos
- 06** Fortalezas estratégicas:
  - Un territorio bien conectado: ubicación y conexiones estratégicas
  - Una economía abierta al mundo
  - Compromiso con la sostenibilidad y con la transición verde y digital
- 08** Principales infraestructuras industriales, tecnológicas y educativas
- 10** Territorio de biodiversidad: “Reserva Natural de Euskadi”
- 12** Territorio de cultura
- 14** Áreas competenciales de la Diputación Foral de Álava de interés para la cooperación
- 15** Un territorio con trayectoria en cooperación europea



# Araba/Álava territorio de cooperación

La Diputación Foral de Álava ha desempeñado durante más de 20 años un activo papel en el contexto de la Unión Europea, participando y liderando proyectos de cooperación europeos.

Un trabajo que ha permitido colaborar con otros socios de Europa, aportando valor económico, social, cultural, ambiental y tecnológico al territorio. Su ubicación estratégica la convierte en un punto de conexión entre diferentes regiones de España y Europa, lo que añade atractivo para tejer redes de colaboración efectivas.

Esta experiencia, junto a los casos de éxito de proyectos en los que Araba/Álava ha participado, demuestra su solidez profesional y facilita la coordinación técnica y administrativa de proyectos multinivel.

Araba/Álava es sin duda un territorio con recursos técnicos y capacidad de gestión que garantiza el desarrollo de proyectos en coherencia con los valores de cooperación, innovación y sostenibilidad que promueve la Unión Europea.



Embalse de Maroño

# Ubicación geográfica de Araba/Álava

Araba/Álava es una de las tres provincias que componen la Comunidad Autónoma del País Vasco.

## Posición de la Diputación Foral de Álava en el marco administrativo español:



El Estado español está estructurado en 17 Comunidades Autónomas y las 2 ciudades autónomas de Ceuta y Melilla, siendo una de ellas la Comunidad Autónoma del País Vasco.



Araba/Álava (NUTS 3 - ES211) es, junto a Bizkaia y Gipuzkoa, una de las tres provincias que conforman la Comunidad Autónoma del País Vasco (ES21) y es la más extensa de las tres.



La Diputación Foral de Álava es una institución clave del territorio, que ejerce el gobierno y la administración de la provincia.



Vitoria-Gasteiz es capital de Araba/Álava y, desde el año 1980, capital del País Vasco y sede de sus principales instituciones: Gobierno Vasco y Parlamento Vasco.



VIT Vitoria International Airport



Vitoria-Gasteiz

# Araba/Álava en datos



**338.953**  
habitantes (2024)



idiomas oficiales:  
castellano y euskera

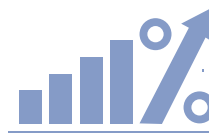

El PIB per cápita en Araba/Álava en 2023 fue de 44.472 euros, ligeramente superior a la media de la Comunidad Autónoma del País Vasco (CAPV) que ascendió a 42.058€. Es el territorio de la CAPV con mayor peso industrial.

## PIB por habitante

|             |                    |
|-------------|--------------------|
| Araba/Álava | 123 <sup>(1)</sup> |
| CAPV        | 116                |
| España      | 90                 |
| UE          | 100                |

Fuente:  
Eurostat y Eustat (2023)  
(1) estimado

Superficie: **3.037** km<sup>2</sup>.

Zona de alta concentración de infraestructuras y transporte: nudo de comunicaciones

Red viaria **1.456km** (2023)

**111,58 km** de autovías y carreteras de doble calzada

75km de autopistas de peaje y 1.276 km de carreteras convencionales

**VIT Vitoria International Airport (VIT)**

4° en importancia de carga en España

**Aeropuerto de Bilbao (BIO)** a 75,5 km.

**Puerto marítimo de Bilbao** a 79km

# Fortalezas Estratégicas



**Un territorio bien conectado: ubicación y conexiones estratégicas**

Araba / Álava es un punto estratégico en el sistema territorial europeo por su posición intermedia en el corredor atlántico y el centro de la Península Ibérica. Su ubicación impulsa el crecimiento económico y fortalece su papel como nexo entre distintas zonas del país y de Europa.



## Una economía abierta al mundo

El ecosistema de innovación en Araba/Álava constituye un entramado dinámico y colaborativo que impulsa el desarrollo industrial, tecnológico, la investigación y la innovación en el territorio. Su capacidad industrial y tecnológica destaca especialmente en sectores como la automoción, energías renovables, agroindustria, logística y la aeronáutica, entre otros.



Este innovador tejido industrial convive con el sector primario sustentado especialmente en una puntera actividad vitivinícola de fama internacional. Todo ello confiere al territorio unas características especiales como ecosistema económico.



## Compromiso con la sostenibilidad y con la transición verde y digital

La Diputación Foral de Álava asume estos retos como pilares fundamentales de sus políticas de desarrollo. Su experiencia en la planificación territorial y en la gestión ambiental aporta valor en proyectos orientados a la transición ecológica, la resiliencia climática y el uso sostenible de los recursos.





## Principales infraestructuras industriales, tecnológicas y educativas

### Parque Tecnológico de Álava

Alberga empresas de sectores innovadores como: aeronáutica, biotecnología, energía, medio ambiente, automoción, etc., que generan productos y servicios de alto valor añadido. El parque acoge, además, centros científico-tecnológicos, de investigación y unidades de I+D de prestigio internacional que actúan como agentes de transferencia tecnológica, ofreciendo a las empresas una amplia gama de servicios. Forma parte de la Red de Parques Tecnológicos de Euskadi. Cuenta con una superficie de **1.911.864 m<sup>2</sup>**.

### Arasur

Importante zona de apoyo a las actividades logísticas del aeropuerto internacional de Vitoria-Gasteiz y de los puertos de Bilbao, Pasajes y Santander. Convierte a Araba/Álava en un nodo logístico estratégico.



Centro Tecnológico Tecnalia, Miñano



Facultad de Ingeniería técnica EHU. Vitoria- Gasteiz

# Centros Tecnológicos y de Investigación

- **CTA Centro de Tecnologías Aeronáuticas.** Centro integrado en la Red de Tecnología Vasca, especializado en ensayos y certificación de componentes y productos aeronáuticos.
- **Tecnalia.** Centro de Investigación y Desarrollo Tecnológico.
- **NEIKER.** Instituto Vasco de Investigación y Desarrollo Agrario.
- **CIC energigune.** Centro de investigación de energía
- **BTI Biotechnology Institute.** Centro de implantología oral y medicina regenerativa.
- **Bioaraba.** Instituto de Investigación Sanitaria.
- **EEE/EVE.** Ente Vasco de la Energía
- **Fundación Hazi:** Entidad encargada de promover e impulsar la competitividad y la sostenibilidad del sector primario de Euskadi.
- El territorio cuenta con otros punteros parques empresariales como: **Arabako Industrialdea, Jundiz, Centro Intermodal de Transporte y Logística y Gojain.**

## Campus Universitario de Araba/Álava. Euskal Herriko Unibertsitatea

**8** Centros de formación

**2** Centros de investigación

**27** titulaciones

**8.000** alumnos y alumnas

# Territorio de biodiversidad "Reserva Natural de Euskadi"



**Un tercio de la superficie de Araba/Álava es Red Natura 2000 y está protegida.**

**Espacios gestionados por la Diputación Foral de Álava:**

- Parque Natural de Izki
- Parque Natural de Gorbeia
- Parque Natural de Valderejo
- Parque Natural de Aizkorri-Aratz
- Parque Provincial de Garaio
- Parque Ornitológico de Mendixur
- Ekoetxea Añana-Sobrón-Uraren Etxea (Museo del Agua)
- Centro de Recuperación de Fauna Silvestre de Martioda, creado en 1975 y pionero en el Estado
- Parque Natural de Urkiola (parte alavesa)



Lagunas de Laguardia



Parque de Salburua, Vitoria-Gasteiz

**25 áreas de  
Espacio Natural  
Protegido Red  
Natura 2000.  
28,2 % de  
Araba/Álava**

|                                |  |
|--------------------------------|--|
| <b>27%</b> de<br>Araba/Álava   | <b>20 ZEC</b><br>Zonas Especiales de Conservación  |
| <b>13%</b> de<br>Araba/Álava   | <b>4 ZEC/ZEPA</b><br><b>1 ZEPA</b><br>Zonas de Especial Protección para<br>las Aves  |
| <b>10,3%</b> de<br>Araba/Álava | <b>5 Parques Naturales</b><br><b>1 Reserva Natural</b><br>(Lagunas de Laguardia)<br><b>1 Paisaje Natural Protegido</b><br>(Diapiro de Añana)<br><b>10 Monumentos Naturales</b><br>(árboles singulares) |

**Paisajes catalogados**

**57 %** de Araba/Álava  
6 Paisajes singulares  
56 Paisajes sobresalientes

**Red corredores ecológicos**

**29 %** de Araba/Álava  
**Itinerarios verdes 1.100 km**  
gestionados por la Diputación Foral de Álava

**Parques Provinciales**

2 (Landa y Garaio) cuyas playas poseen el galardón de BANDERA AZUL

**Jardines Botánicos**

Jardín botánico de Santa Catalina



Su capital **Vitoria-Gasteiz** fue la primera ciudad del Estado en ser reconocida como European Green Capital en el año 2012 por su compromiso con la sostenibilidad y la gestión medioambiental.



Valle Salado de Añana

## Territorio de cultura

Araba/Álava es un nodo cultural de tradición e innovación. Su patrimonio cultural, además de configurar su identidad, representa un activo y valioso protagonista y motor de destacados proyectos europeos como la Catedral de Santa María y el Valle Salado de Añana.

Araba/Álava ha recibido diversos premios y reconocimientos por su innovadora labor de restauración y gestión de su patrimonio cultural.



### Paisajes culturales

El **Valle Salado de Añana**, un paisaje salino resultado del aprovechamiento de los manantiales de agua salada por el ser humano para obtener un producto esencial para la vida, la sal.

El paisaje cultural de Rioja Alavesa. El mundo del vino tiene uno de sus epicentros en Araba/Álava, donde se produce el vino de **Rioja Alavesa** de reconocimiento internacional, además de un paisaje excepcional fruto de la interacción de las personas con el medio natural y su principal actividad económica.

### Cruce de Caminos

**Camino de Santiago**, una de las grandes rutas de peregrinaje europeo pasa por Araba/Álava, dejando inigualables expresiones del arte románico y gótico.

El **Camino Ignaciano**, recrea el viaje que Ignacio de Loyola, santo universal y fundador de la Compañía de Jesús, realizó en 1522 desde Azpeitia (País Vasco) hasta Manresa (Catalunya).

La ciudad romana de **Iruña Veleia**, asentada en la vía de comunicación principal que unía las ciudades de Astorga y Burdeos.

# Espacios culturales donde adentrarse en la historia y la cultura



## Festivales internacionales

- **Festival de Jazz** de Vitoria-Gasteiz
- **Azkena Rock** Festival
- **FesTVaI**, Festival de la Televisión de Vitoria-Gasteiz
- **Festival Internacional de Teatro** de Vitoria Gasteiz
- **KaldeArte**, Muestra Internacional de Artes de Calle de Vitoria-Gasteiz
- **ICOFF, Festival Internacional de Cortometrajes** de Vitoria-Gasteiz
- **Korterraiza**, Festival de Cortos al aire libre de Vitoria-Gasteiz
- **danZálava**, Encuentro Internacional de danza y movimiento
- **Semana de Música Antigua** de Álava
- **Certamen Coral** de Vitoria-Gasteiz
- **Festival de Órgano** de Álava

- **BIBAT** Museo de Arqueología-Museo Fournier de Naipes de Álava

- Museo de **Bellas Artes de Álava**

- Museo de **Ciencias Naturales** de Álava

- Museo de **Armería** de Álava

- Poblado de **La Hoya**

- Ciudad romana de **Iruña-Veleia**

- Conjunto Monumental de **Kexaa-Quejana**

- Conjunto Monumental de **Varona**

- Sala **América**

- **Artium**, Centro- Museo Vasco de Arte Contemporáneo

- **Valle Salado de Añana**

- **Catedral** Santa María

- **Archivo del Territorio Histórico** de Álava

- **Casa de Cultura** Ignacio Aldecoa-Kultur Etxea

# La Diputación Foral de Álava



*Diputación Foral de Álava*

Presupuesto 2025

**2.664.580 €**

Plantilla 2025

**991** personas

## Áreas competenciales de la Diputación Foral de Álava de interés para la cooperación

### Medio Natural

Araba/Álava apuesta por un modelo de desarrollo equilibrado y comprometido con la transición ecológica, abarcando áreas como:

- Medio ambiente y paisaje.
- Conservación de la naturaleza.
- Espacios naturales.
- Energías renovables.
- Biodiversidad y especies protegidas de fauna y flora.
- Ciclo integral del agua.

### Cultura

Apoyo y promoción de la cultura en Araba/Álava:

- Museos, centros culturales y Arqueología.
- Conservación, restauración y gestión del Patrimonio histórico, artístico y arquitectónico.
- Difusión y acción cultural.

### Desarrollo Económico e Innovación

Impulso a la economía alavesa:

- Desarrollo tecnológico, innovación y competitividad empresarial.
- Promoción económica y cooperación empresarial.
- Despliegue de la estrategia de especialización inteligente RIS3 en el territorio.
- Emprendimiento empresarial.

### Agricultura

Áreas de actuación:

- Desarrollo agrario y experimentación.
- Desarrollo rural.
- Viticultura y enología.
- Montes.

### Empleo, Comercio y Turismo

- Planes y programas de Formación y Empleo.
- Fomento del turismo.

### Movilidad Sostenible

- Gestión de la movilidad dirigida a la sostenibilidad, la seguridad y la mejora de la accesibilidad.

## Proyectos de cooperación de la DFA financiados por Programas de la Unión Europea

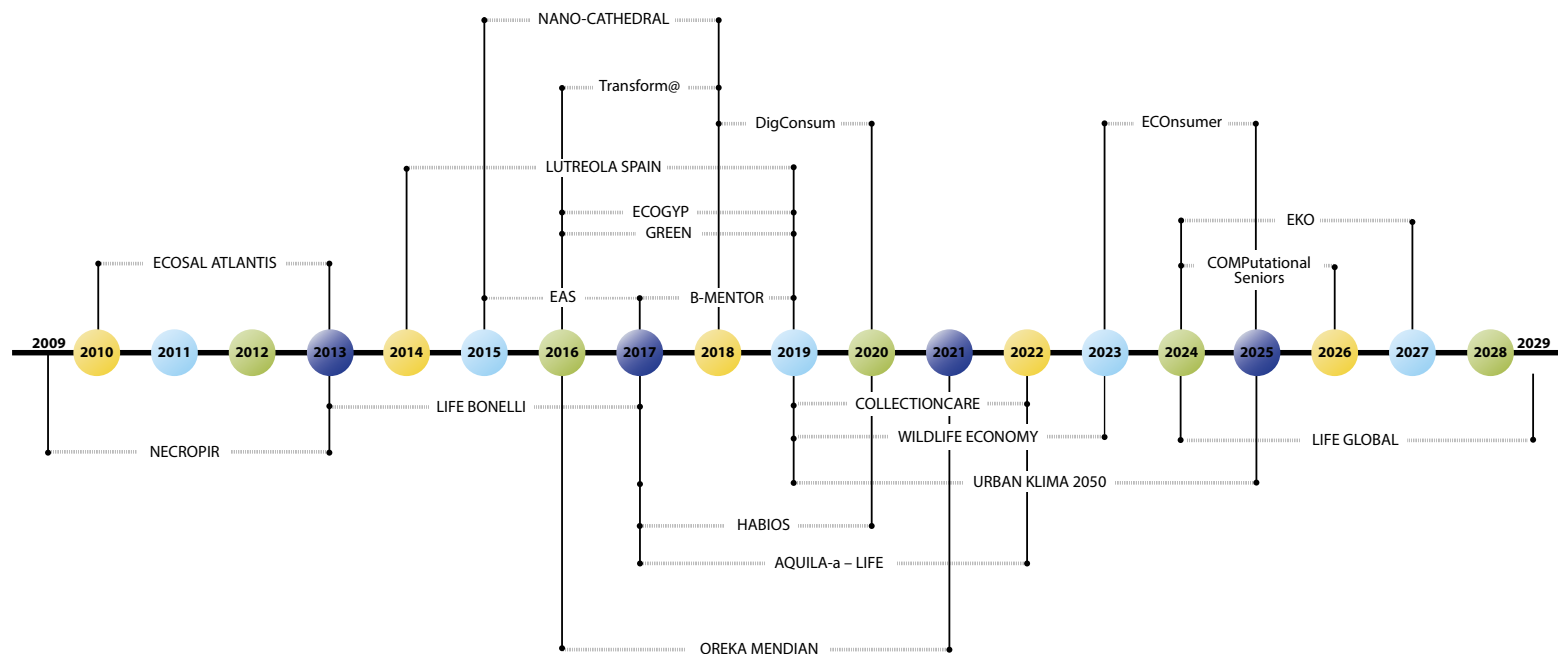



Europar Batasuna  
Unión Europea

**araba álava**  
foru aldundia diputación foral

Servicio de Asuntos Europeos  
Diputación Foral de Álava  
coopeu@coopeu.araba.eus

## Cómo contactar



coopeu@coopeu.araba.eus



+34.945. 18.18.18 ext. 4139



Servicio de Asuntos Europeos  
Diputación Foral de Álava  
C/ Samaniego, 14 - 4ª planta  
01008 Vitoria-Gasteiz (Araba/Álava)  
España



# ARABA/ÁLAVA

## Territory for European Cooperation



European Union

**araba**  **álava**  
foru aldundia diputación foral

# TABLE OF CONTENTS

**03** Araba/Álava, Territory for European Cooperation

**04** Geographic location

**05** Araba/Álava in numbers

**06** Strategic strengths:

A well-connected region: strategic connections and location

An economy open to the world

Commitment to sustainability and the green and digital transitions

**08** Key education, technology, and industrial infrastructure

**10** Territory of biodiversity: “Nature Reserve of the Basque Country”

**12** Territory of culture

**14** Areas of competence of the Provincial Council of Álava relevant to cooperation

**15** A region with a history of European cooperation



# Araba/Álava, Territory for European Cooperation

For more than 20 years, the Provincial Council of Álava has been playing an active role in the European Union context, participating in and leading European cooperation projects.

This work has allowed the Provincial Council to collaborate with other European partners, providing economic, social, cultural, environmental, and technological value to the region. Its strategic location makes it a connection point between different regions of Spain and Europe, which adds to its appeal for weaving effective networks of collaboration.

Together with the successful projects Araba/Álava has participated in, this experience demonstrates its professional strength and facilitates multi-level project administrative and technical coordination.

Undoubtedly, Araba/Álava is a region with the technical resources and management capacity to guarantee project development that is in line with the European Union's promoted values of cooperation, innovation, and sustainability.

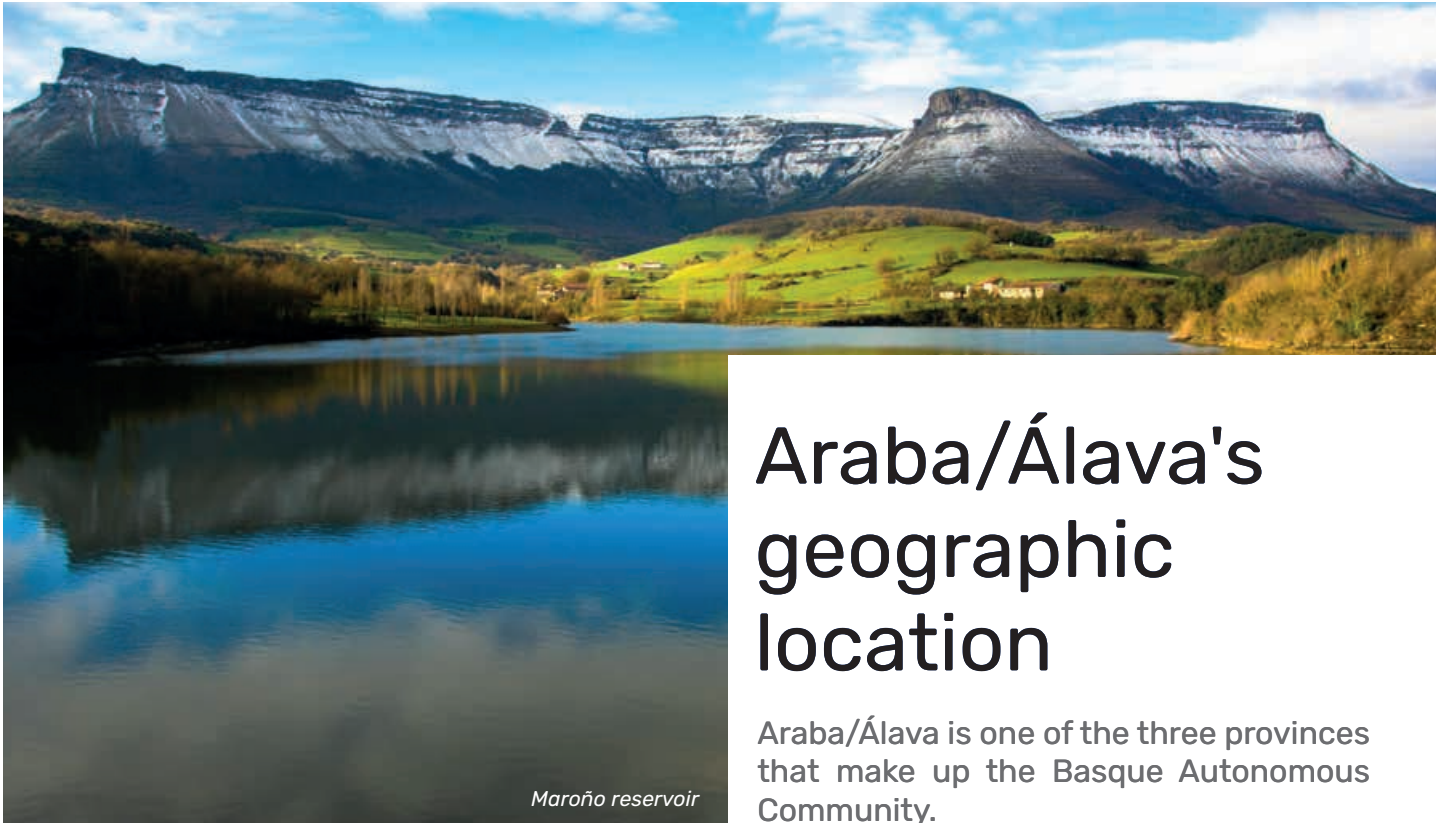

Maroño reservoir

# Araba/Álava's geographic location

Araba/Álava is one of the three provinces that make up the Basque Autonomous Community.

## Position of the Provincial Council of Álava within the Spanish administrative framework:

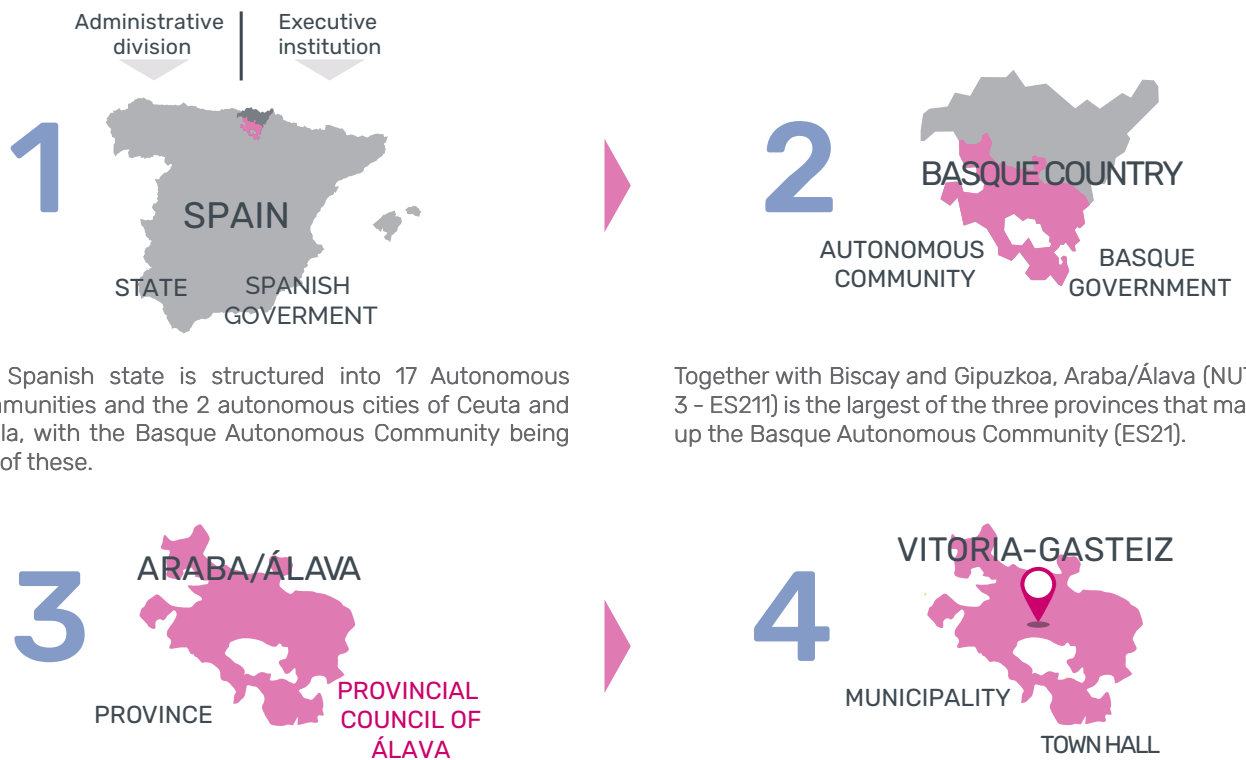

The Spanish state is structured into 17 Autonomous Communities and the 2 autonomous cities of Ceuta and Melilla, with the Basque Autonomous Community being one of these.

Together with Biscay and Gipuzkoa, Araba/Álava (NUTS 3 - ES211) is the largest of the three provinces that make up the Basque Autonomous Community (ES21).

The Provincial Council of Álava is the territory's key institution, exercising governance and administration over the province.

Vitoria-Gasteiz is the capital of Araba/Álava, and it has also been the capital of the Basque Country since 1980. It is the location of its main institutions: the Basque Government and Parliament.



VIT Vitoria International Airport (VIT)



Vitoria-Gasteiz

# Araba/Álava in numbers



**338,953**  
inhabitants (2024)

kaixo!

¡hola!

Official languages:  
Spanish and Basque



In 2023, Araba/Álava's per capita GDP was 44,472 euros, slightly higher than the Basque Autonomous Community (CAPV) average of 42,058 euros. It is the region in the Basque Country with the greatest industrial weight.

## GDP per inhabitant

|             |                    |
|-------------|--------------------|
| Araba/Álava | 123 <sup>(1)</sup> |
| BAC         | 116                |
| Spain       | 90                 |
| EU          | 100                |

Sources:  
Eurostat and Eustat (2023)  
(1) Estimated

Surface area: **3,037** km<sup>2</sup>

Area of high transport and infrastructure concentration: **connection hub**

Road network **1,456 km** (2023)

**111,58 km** of dual carriageways and divided highways

75 km of toll motorways and 1,276 km of conventional roads

**Vitoria International Airport** (VIT)

Spain's 4th largest in terms of cargo

**Bilbao Airport** (BIO) just 75.5 km away

**Seaport of Bilbao** just 79 km away

# Strategic strengths



## A well-connected region: strategic connections and location

Araba/Álava is a strategic point in the European territorial system due to its intermediate position between the Atlantic corridor and the centre of the Iberian Peninsula. Its location drives economic growth and strengthens its role as a nexus between different regions of Spain and Europe.



## An economy open to the world

Araba/Álava's ecosystem of innovation constitutes a dynamic and collaborative framework that drives the region's innovation, research, technology, and industrial development. Its industrial and technological capacity is of particular note in the automotive, renewable energy, agro-industrial, logistics, and aeronautics sectors, among others.

This innovative industrial fabric coexists with the primary sector, which is particularly supported by cutting-edge viticulture activity of international renown. All of this provides the region with a special economic ecosystem and unique characteristics.



## Commitment to sustainability and the green and digital transitions

The Provincial Council of Araba/Álava takes on these challenges as fundamental pillars of its development policy. Its experience in environmental management and land planning provides value to projects geared towards the ecological transition, climate resilience, and the sustainable use of resources.





Key education,  
technology, and  
industrial  
infrastructure

## Álava Technology Park

Houses companies in innovative sectors including: aeronautics, biotechnology, energy, environmental, automotive etc., producing high value-added products and services. The park is also home to internationally acclaimed R&D units, research, and science/technology centres that act as technology transfer agents, offering companies a wide range of services. Part of the Basque Country Technology Park Network. More than **1,911,864 m<sup>2</sup>** of surface area.

## Arasur

An important zone supporting the logistics activities of the Vitoria-Gasteiz international airport and the ports of Bilbao, Pasajes, and Santander. This makes Araba/Álava a strategic logistics hub.



Tecnalia Technology Centre, Miñano



EHU Faculty of Technical Engineering, Vitoria-Gasteiz

# Technology and research centres

- **CTA Aeronautics Technology Centre.** A centre integrated into the Basque Technology Network specialising in testing and certifying aeronautic products and components.
- **Tecnalia.** Technology Research and Development Centre.
- **NEIKER.** Basque Agrarian Research and Development Institute.
- **CIC energigune.** Energy Research Centre.
- **BTI Biotechnology Institute.** Oral Implantology and Regenerative Medicine Centre.
- **Bioaraba.** Healthcare Research Institute.
- **EEE/EVE.** Basque Organisation of Energy,
- **Fundación Hazi:** Organisation responsible for promoting and driving competitiveness and sustainability in the Basque primary sector.
- The region has other cutting-edge business parks, including: **Arabako Industrialdea Jundiz, Vitoria-Gasteiz Intermodal Transport and Logistics Centre, and Gojain.**

## Araba/Álava University Campus Euskal Herriko Unibertsitatea

8 Training centres

2 Research centres

27 Degrees

8,000 Student

# Territory of biodiversity: “Nature Reserve of the Basque Country”



**A third of Araba/Álava’s surface area is protected as part of the Natura 2000 Network.**

## **Spaces managed by the Provincial Council of Álava:**

- Izki Natural Park
- Gorbeia Natural Park
- Valdarejo Nature Reserve
- Aizkorri-Aratz Natural Park
- Garaio Provincial Park
- Mendixur Birdwatching Park
- Ekoetxea Añana- Sobrón-Uraren Etxea (Water Museum)
- Centre for the Recovery of Wild Fauna of Martioda, created in 1975 and a pioneer in Spain
- Urkiola Natural Park (Alavés Portion)



## 25 Natura 2000 nature protection areas: 28.2% of Araba/Álava

|                                |   |
|--------------------------------|---|
| <b>27%</b> of<br>Araba/Álava   | <b>20 SACs</b><br>Special Areas of Conservation   |
| <b>13%</b> of<br>Araba/Álava   | <b>4 SACs/SPAs</b><br><b>1 SPAs</b><br>Special Protection Areas for Birds   |
| <b>10.3%</b> of<br>Araba/Álava | <b>5 Natural Parks</b><br><b>1 Natural Reserve</b><br>(Laguardia Lagoons)<br><b>1 Natural Protected Landscape</b><br>(Añana Salt Valley)<br><b>10 Natural Monuments</b><br>(Unique Trees) |

### Catalogued landscapes

**57 %** of Araba/Álava  
6 singular landscapes  
56 outstanding landscapes

### Network of ecological corridors

**29 %** of Araba/Álava  
**1,100 km of green routes**  
managed by the Provincial Council of Álava

### Provincial Parks

2 with BLUE FLAG award-winning beaches (Landa and Garaio)

### Botanical Gardens

Santa Catalina Botanical Garden



In 2012, Araba/Álava's capital **Vitoria-Gasteiz** was the first Spanish city to be recognised as a European Green Capital thanks to its commitment to sustainability and environmental management.



Añana Salt Valley

## Territory of culture

Araba/Álava is a cultural hub of tradition and innovation. In addition to shaping its identity, the region's cultural heritage represents an active and valuable focal point, as well as being a driver for noteworthy European projects like the Santa María Cathedral and the Añana Salt Valley.

Araba/Álava has received multiple awards and recognitions for its innovative work in the restoration and management of its cultural heritage.



### Cultural landscapes

The **Añana Salt Valley** is a saline landscape resulting from mankind's use of saltwater springs to obtain one of life's essential products: salt.

The cultural landscape of **Rioja Alavesa**. Araba/Álava is where the world-renowned Rioja Alavesa wine is produced, making it one of the wine world's epicentres. In addition to being an exceptional landscape shaped by the locals' interaction with the natural environment, wine production is also one of its main economic drivers.

### Crossroads

The **Way of St. James**, one of Europe's major pilgrimage routes, passes through Araba/Álava. This historic flow of travellers has left unparalleled expressions of Romanesque and Gothic art.

The **Ignatian Way** recreates the travels of Ignatius of Loyola, universal saint and founder of the Society of Jesus, who journeyed from Azpeitia (Basque Country) to Manresa (Catalonia) in 1522.

The Roman city of **Iruña Veleia** sits on the main road that connected the cities of Astorga and Bordeaux.

# Cultural spaces for exploring history and culture



## International festivals

- Vitoria-Gasteiz **Jazz Festival**
- **Azkena Rock** Festival
- **FesTVAl**, Vitoria-Gasteiz Television Festival
- **International Festival of Theatre** of Vitoria-Gasteiz
- **KaldeArte**, International Street Arts Festival of Vitoria-Gasteiz
- **ICOFF, International Short Film Festival** of Vitoria-Gasteiz
- **Korterraza**, Vitoria Gasteiz's Outdoors Short Film Festival
- **danZálava**, international festival of dance and movement
- Álava **Ancient Music Week**
- Vitoria-Gasteiz **Choral Competition**
- Álava **Organ Festival**

- **BIBAT** Archaeology Museum–Fournier Card Museum of Álava
- Álava **Fine Arts** Museum
- Álava **Natural Sciences** Museum
- **Arms** Museum of Álava
- **La Hoya** Village
- Roman City of **Iruña-Veleia**
- Monumental Ensemble of **Kexaa-Quejana**
- Monumental Ensemble of **Varona**
- Sala **América**
- **Artium**, Basque Contemporary Art Museum/Centre
- **Añana Salt Valley**
- **Santa María Cathedral**
- **Archive of the Historical Territory** of Álava
- Ignacio Aldecoa **Cultural Centre**

# The Provincial Council of Álava



*Provincial Council of Álava*

2025 budget:

**€ 2,664,580**

Staff in 2025:

**991** individuals

## Areas of competence of the Provincial Council of Álava relevant to cooperation

### Natural environment

Araba/Álava supports a balanced development model that is committed to the ecological transition, addressing areas such as:

- Environment and landscape.
- Nature conservation.
- Natural spaces.
- Renewable energy.
- Biodiversity and protected fauna and flora species.
- Integrated water cycle.

**Culture**

Support and promotion of culture in Araba/Álava:

- Museums, cultural centres, and Archaeology.
- Conservation, restoration, and management of historical, artistic, and architectural Heritage.
- Cultural dissemination and action.

**Economic Development and Innovation**

Boosting the economy of Araba/Álava:

- Technological development, innovation, and business competitiveness.
- Economic promotion and business cooperation.
- Implementation of the RIS3 smart specialisation strategy in the region.
- Business entrepreneurship.

**Agriculture**

Areas of action:

- Agricultural development and experimentation.
- Rural development.
- Viticulture and oenology.
- Mountains.

**Employment, Trade, and Tourism**

- Training and employment plans and programmes.
- Promoting tourism.

**Sustainable Transport**

- Mobility management aimed at sustainability, safety, and improved accessibility.

**Provincial Council of Álava cooperation projects financed by European Union Programmes**

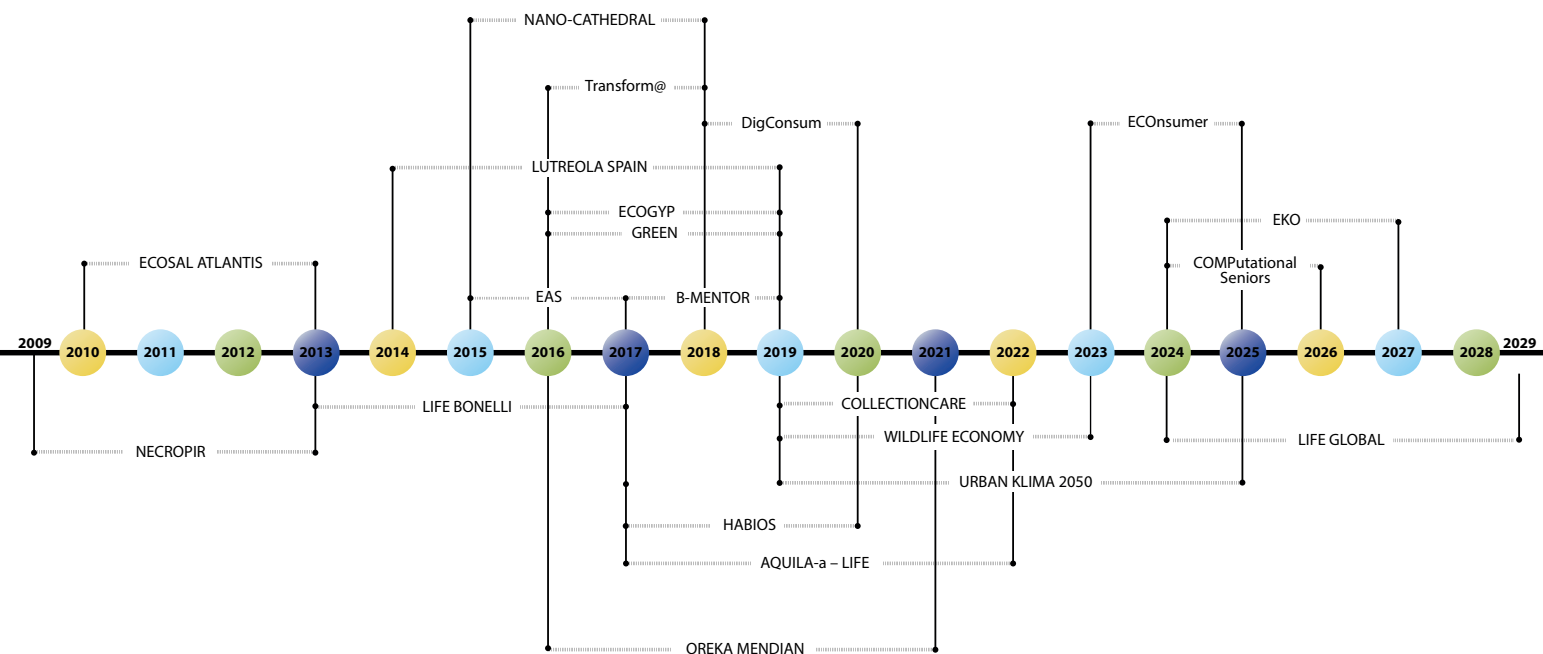



European Union

**araba álava**  
foru aldundia diputación foral

Service for European Issues  
Provincial Council of Álava  
coopeu@coopeu.araba.eus

## How to get in touch



coopeu@coopeu.araba.eus



+34.945 18.18.18 ext. 4139



Service for European Issues  
Provincial Council of Álava  
C/ Samaniego, 14 - 4ª planta  
01008 Vitoria-Gasteiz (Araba/Álava)  
Spain